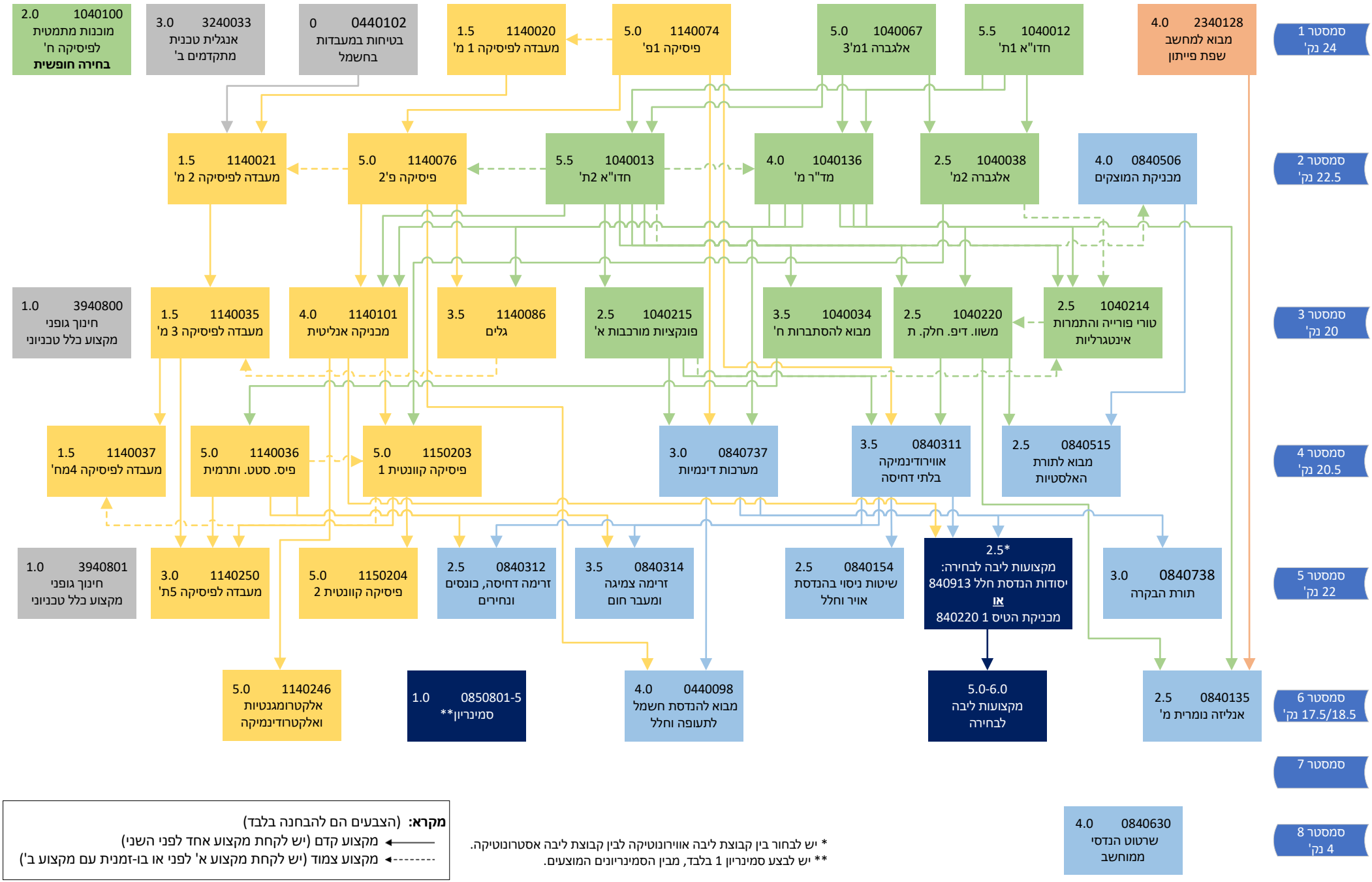תוכנית לימודים מומלצת במסלול דו-חוגי אוירונוטיקה-פיזיקה תשפ"ז 2026-27 (178 נק"ז)